NASR INNOVATION TECHNOLOGY

r_keeper

Описание типового решения для корпоративной столовой

Программно-аппаратный комплекс r_keeper

NASR INNOVATION TECHNOLOGY

r_keeper

ПРИНЦИПЫ ПОСТРОЕНИЯ СИСТЕМЫ:

- Модульность: 21 модуль позволяет решить практически любые задачи вашего бизнеса
- Возможность быстрого внедрения
- Безопасность данных
- Высокая отказоустойчивость системы
- Масштабируемость решения от небольшого ресторана до крупной сети
- Мы обеспечиваем бесперебойную техническую поддержку в разных часовых поясах

Функционал

Программно-аппаратный комплекс R-Keeper автоматизирует выполнение таких функции, как:

- идентификация посетителя столовой
- расчёт стоимости заказываемых блюд по средством карт
- учёт компенсаций затрат сотрудника предприятием
- сведение всех данных по процессам в единую базу

Снятие множества проблем и ощутимые преимущества:

- ускоряется обслуживание посетителей столовой
- снижается нагрузка на работников столовой
- значительно облегчается применение различных систем скидок и компенсаций, в том числе индивидуальных
- исключаются случайные и осознанные нарушения регламентов, злоупотребления и махинации
- производственный процесс корпоративного питания становится полностью прозрачным.

Схема процесса

ИНФОРМАЦИЯ О СОТРУДНИКАХ

Профиль сотрудника

Ведение базы клиентов: ввод информации оператором; автоматический ввод личных данных на основе сканирования документа персонала; заполнение регистрационных форм на web сайтах.

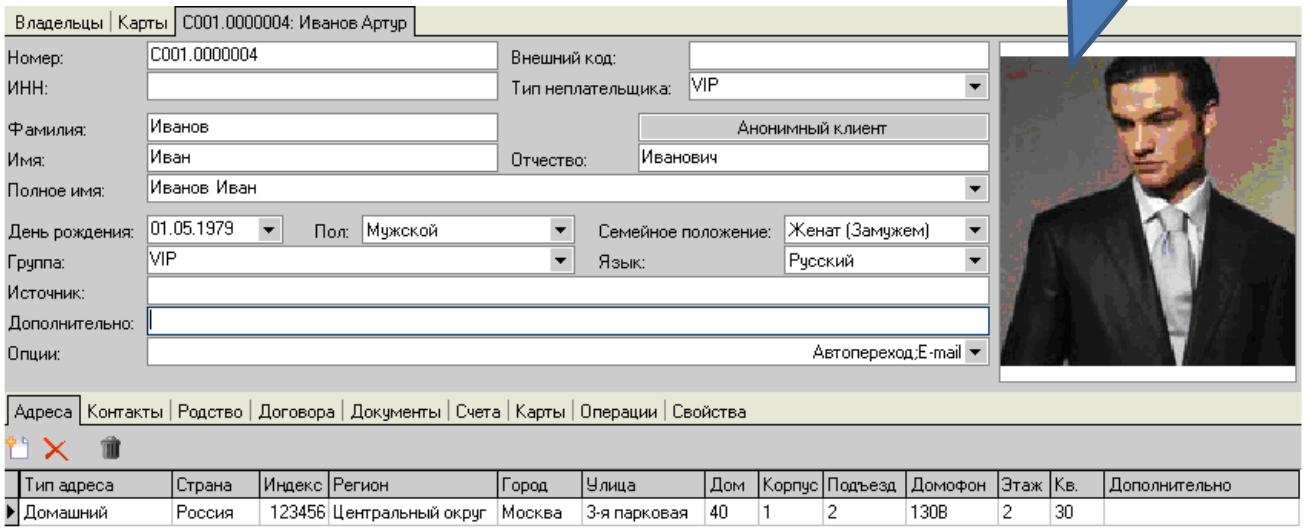

Поиск по базе данных

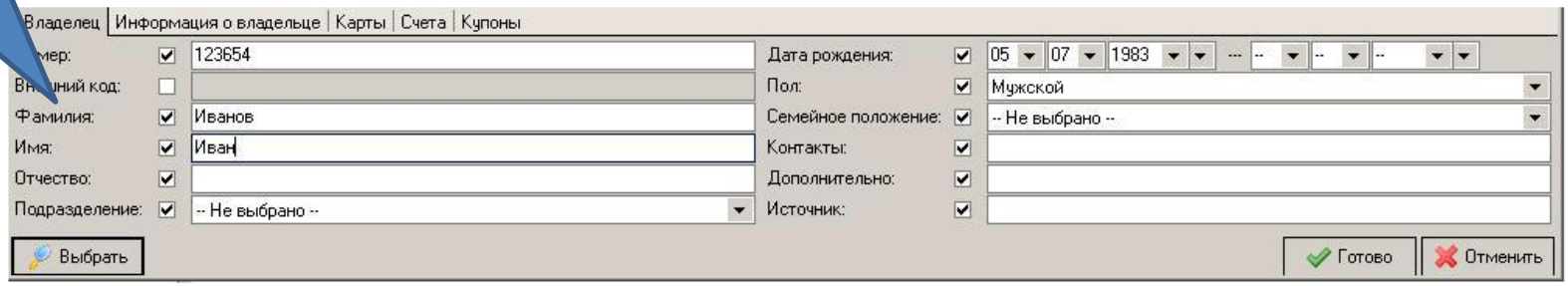

Быстрый поиск персонала по любой из характеристик (ФИО, номер документа, телефон, e-mail, адрес, номер карты, код купона)

Периодическое пополнение счета

Автоматическое пополнение счетов сотрудников

Настройка

Настройки | Описание

Период действия с 25.01.2012 по 01.02.2013

Тип счета	Начало	Тип период	Период	Начисление	Переход	Кол-во потрат	Комментарий на начисление	Комментарий на спис
180 руб в день и на одн	24.01.2012	День	1	180	☐	1	Дотации на день	Реализация услуг
3000 руб на месяц ост	24.01.2012	Месяц	1	3000	☑	9999	Дотация компании ***	Реализация услуг
3100 на месяц сумма	30.12.2011	Месяц	1	3100	☐	9999	Дотации компаний	Реализация услуг

Ok Cancel

Лимитирование использования счетов

Не более одного или нескольких списания с баланса в день

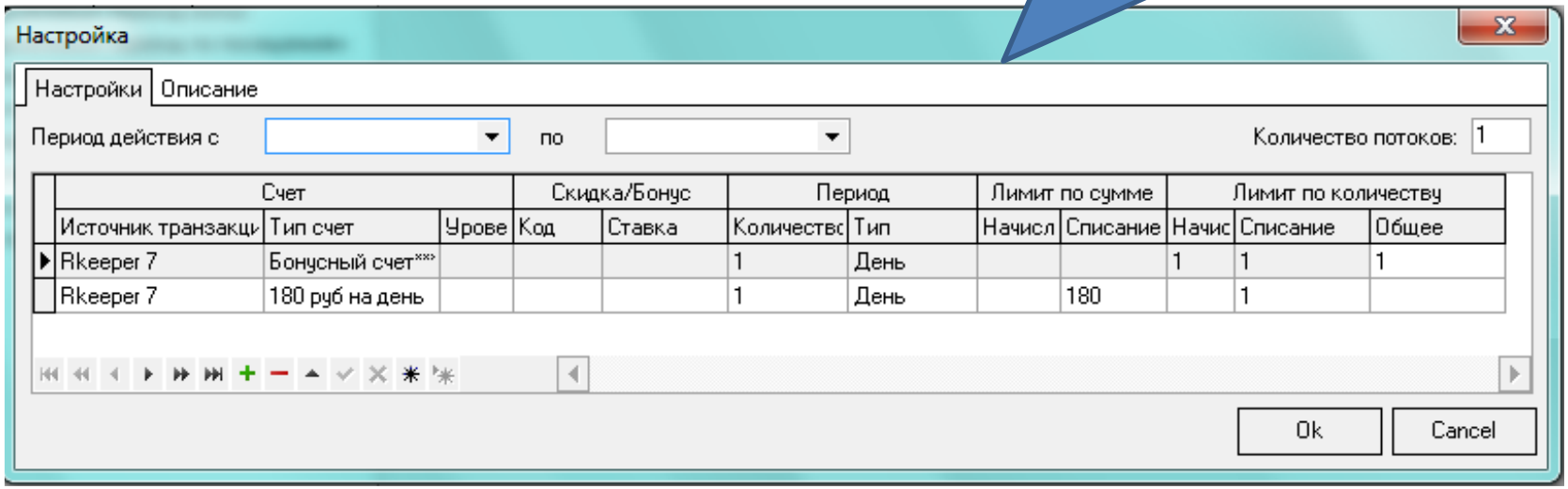

Анализ данных

Модуль отчетов R-Keeper CRM позволяет производить анализ данных по:

- Сотрудникам
- Товарам и услугам
- Транзакциям
- Торговым точкам

Балансы счетов

Транзакции по счетам

Адреса | Контакты | Родство | Договора | Документы | Счета | Карты | Купоны | Операции | Атрибуты | Свойства

Номер счета	Открыт	Тип счета	Текущий уровень	Авто переход	Баланс	Глубина кредита
01.00070.00044071.0001	11.04.2014	Бонус	2-ой уровень	☐	88,00	0
02.00072.00044072.0001	11.04.2014	Скидка	1	☐	0,00	0
05.00004.00044069.0001	11.04.2014	Потраченные средства		☐	8370,00	0

Адреса | Контакты | Родство | Договора | Документы | Счета | Карты | Операции

Время: 01.12.2010 ... 16.12.2010

Drag a column header here to group by that column

Время	Тип счета	Счет	Карта	Сумма	Причина перевода	Классификатор ПО	Подразделение	Ожидание	Коментарий
10.12.2010 16:36:31	Бонус 10%	01.00004.00000003.0001		-300	Ручные операции		Головное подразделени	☐	ручное списание!
10.12.2010 16:35:40	Бонус 10%	01.00004.00000003.0001		500	Ручные операции		Головное подразделени	☐	начисление ручками!
10.12.2010 15:45:48	Бонус 10%	01.00004.00000003.0001	916	-100		R-Keeper	Головное подразделени	☐	
10.12.2010 15:45:04	Бонус 10%	01.00004.00000003.0001	916	25		R-Keeper	Головное подразделени	☐	
10.12.2010 15:45:04	Потраты	05.00005.00000004.0001	916	250		R-Keeper	Головное подразделени	☐	
08.12.2010 17:27:20	Бонус 10%	01.00004.00000003.0001	916	33		R-Keeper	Головное подразделени	☐	
08.12.2010 17:27:20	Бонус 10%	01.00004.00000003.0001	916	-100		R-Keeper	Головное подразделени	☐	
08.12.2010 17:27:19	Потраты	05.00005.00000004.0001	916	430		R-Keeper	Головное подразделени	☐	
08.12.2010 17:18:24	Бонус 10%	01.00004.00000003.0001	916	31		R-Keeper	Головное подразделени	☐	
08.12.2010 17:18:23	Потраты	05.00005.00000004.0001	916	310		R-Keeper	Головное подразделени	☐	
07.12.2010 19:41:12	Бонус 10%	01.00004.00000003.0001		100	Ручные операции		Головное подразделени	☐	внесение наличных
02.12.2010 19:51:58	Бонус 10%	01.00004.00000003.0001	916	81		R-Keeper	Головное подразделени	☐	
02.12.2010 19:51:58	Потраты	05.00005.00000004.0001	916	810		R-Keeper	Головное подразделени	☐	
02.12.2010 18:40:20	Бонус 10%	01.00004.00000003.0001	916	25		R-Keeper	Головное подразделени	☐	
02.12.2010 18:40:20	Потраты	05.00005.00000004.0001	916	250		R-Keeper	Головное подразделени	☐	

Анализ данных

Отображение чека в окне операций

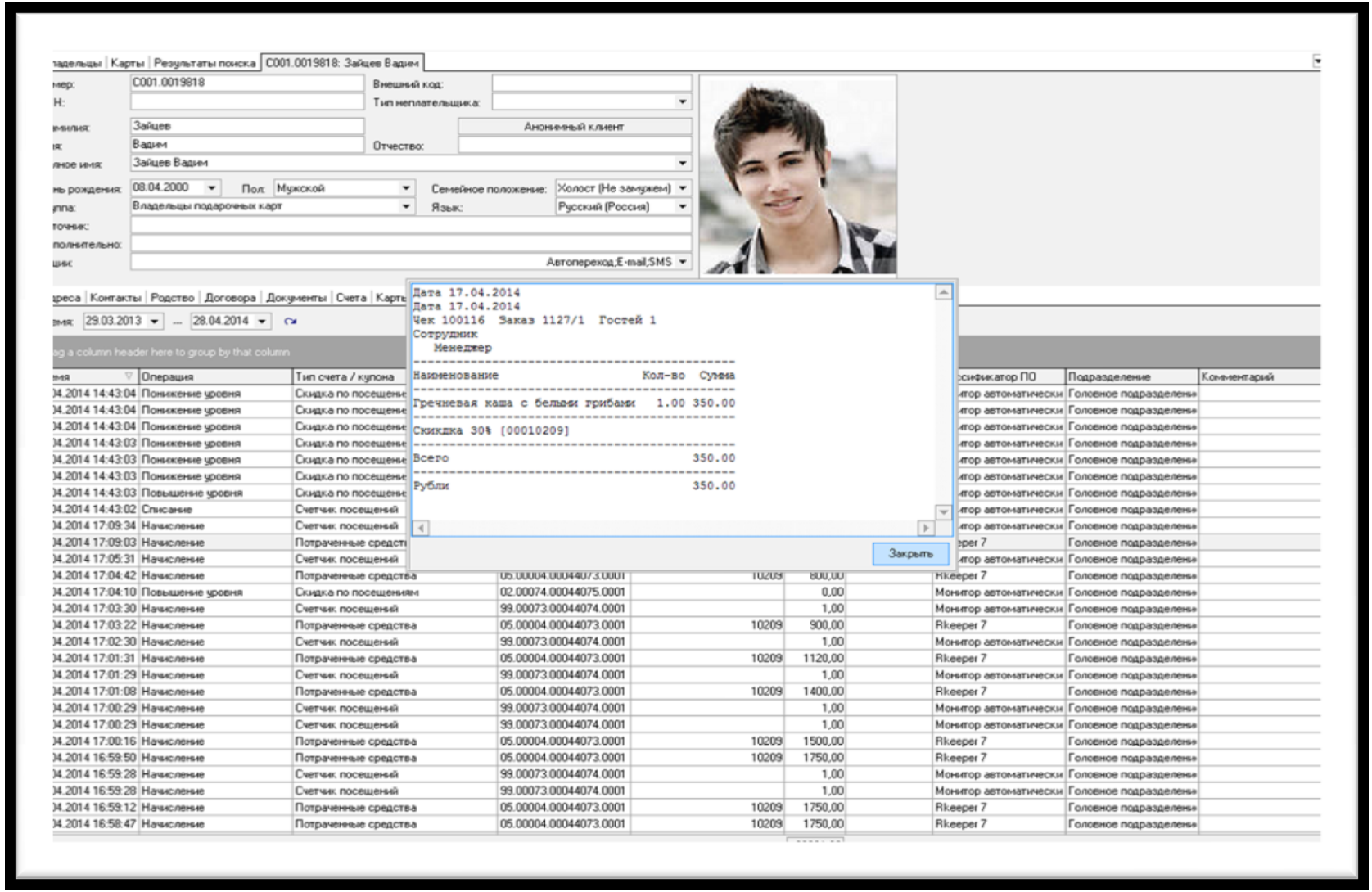

Анализ данных

Движения и остатки

Печать...

Движения и остатки

Дата 01.02.2015 - 31.05.2015

ФИО	Класс счета	Название счета	Стартовый баланс	Начисления	Списания	Конечный баланс
ФИО : Алое Виктор Павлович						
Класс счета : Бонус						
Алое Виктор Павлович	Бонус	Бонусный счет 5%	0	3000	-2620,8	379,2
			0,00	**3000,00**	**-2620,80**	**379,20**
Класс счета : Дебетовый						
Алое Виктор Павлович	Дебетовый	Дебетовый счет	2000	6737	-8237	500
			2000,00	**6737,00**	**-8237,00**	**500,00**
Класс счета : Потраты						
Алое Виктор Павлович	Потраты	Потраченные средства	43035,4	11192,4	-987	53240,8
			43035,40	**11192,40**	**-987,00**	**53240,80**
Класс счета : Скидки						
Алое Виктор Павлович	Скидки	скидка 6%	4834,6	717,6	-63	5489,2
			4834,60	**717,60**	**-63,00**	**5489,20**
			49870,00	**21647,00**	**-11907,80**	**59609,20**
ФИО : Алферова Ирана Анатольевна						
Класс счета : Бонус						
Алферова Ирана Анатольевна	Бонус	Новый бонус	4080	9279,8	-6159,8	7200
			4080,00	**9279,80**	**-6159,80**	**7200,00**
Класс счета : Купоны						
Алферова Ирана Анатольевна	Купоны	Пиво в подарок 2 шт	0		0	0
Алферова Ирана Анатольевна	Купоны	пивной купон	0	0	0	0
Алферова Ирана Анатольевна	Купоны	Купон на одно блюдо	0		0	0
Алферова Ирана Анатольевна	Купоны	Купон на одно блюдо	0	0	0	0
Алферова Ирана Анатольевна	Купоны	Скидка 6%	0		0	0
			0,00	**0,00**	**0,00**	**0,00**
Класс счета : Потраты						
			1225775,5	**1050333,21**	**-717974,76**	**1558134,02**

Кассовая станция

Вход в систему (станцию кассира)

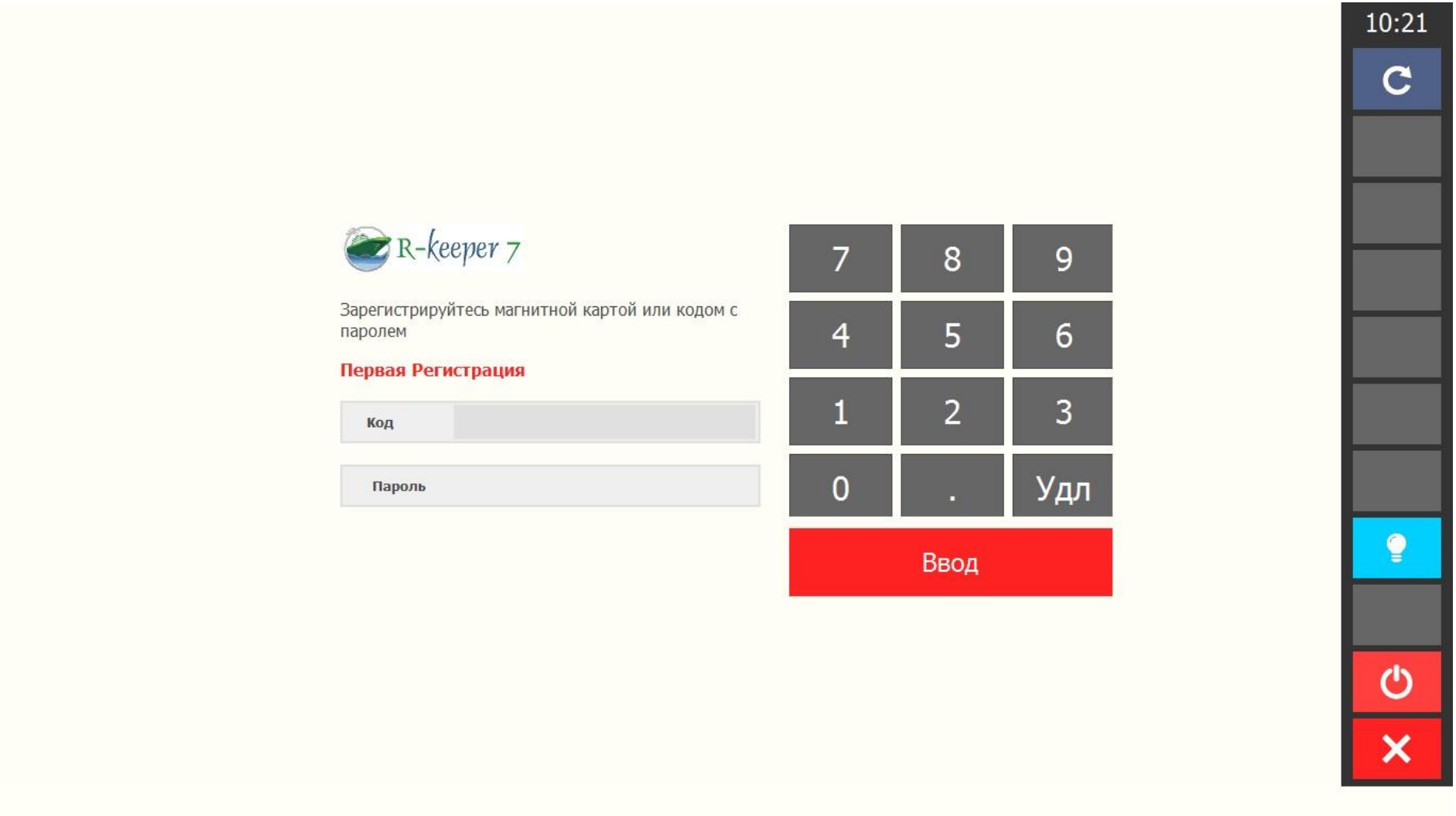

Кассовая станция

Основной интерфейс кассы

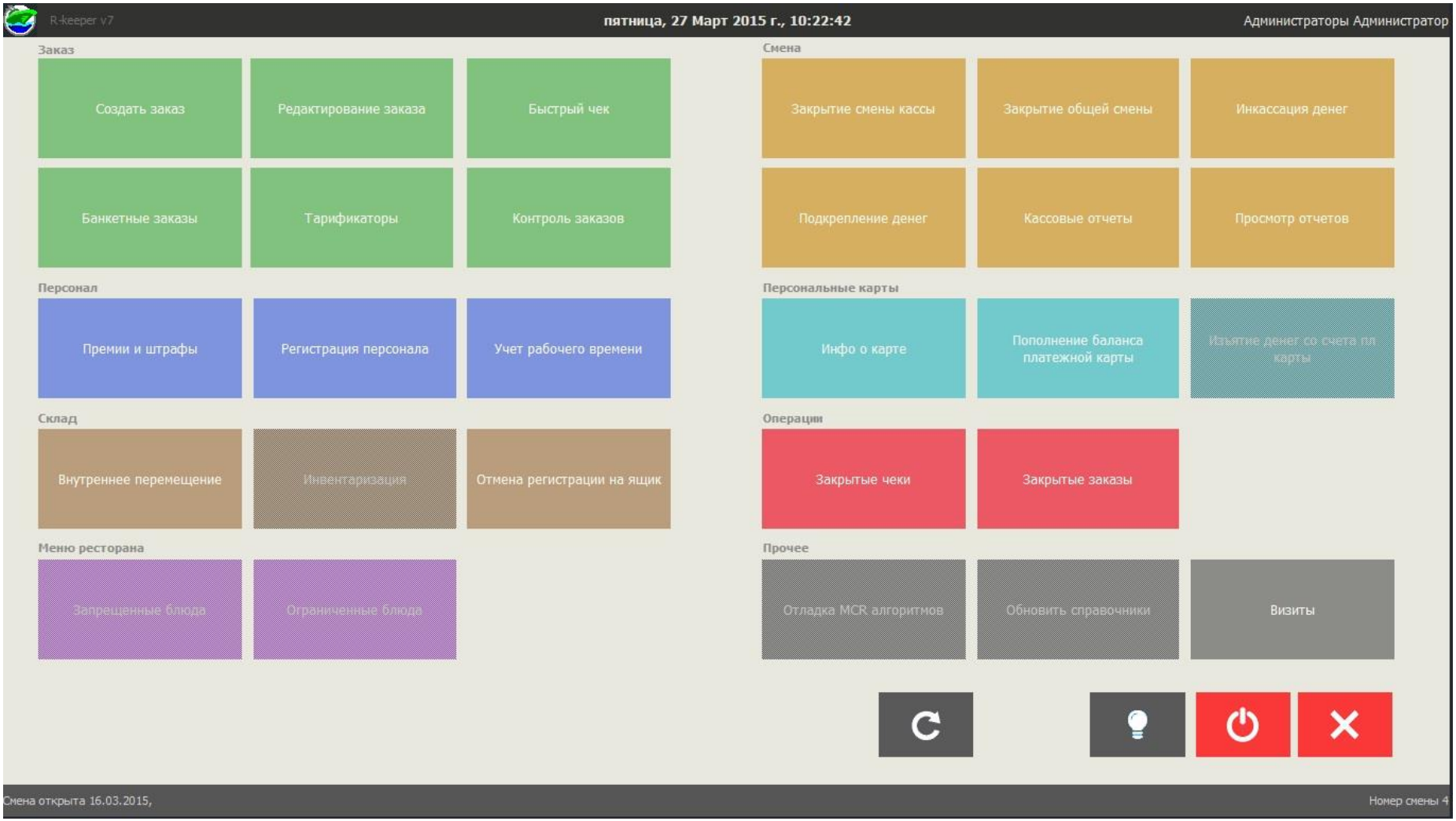

Кассовая станция

Меню выбора блюда

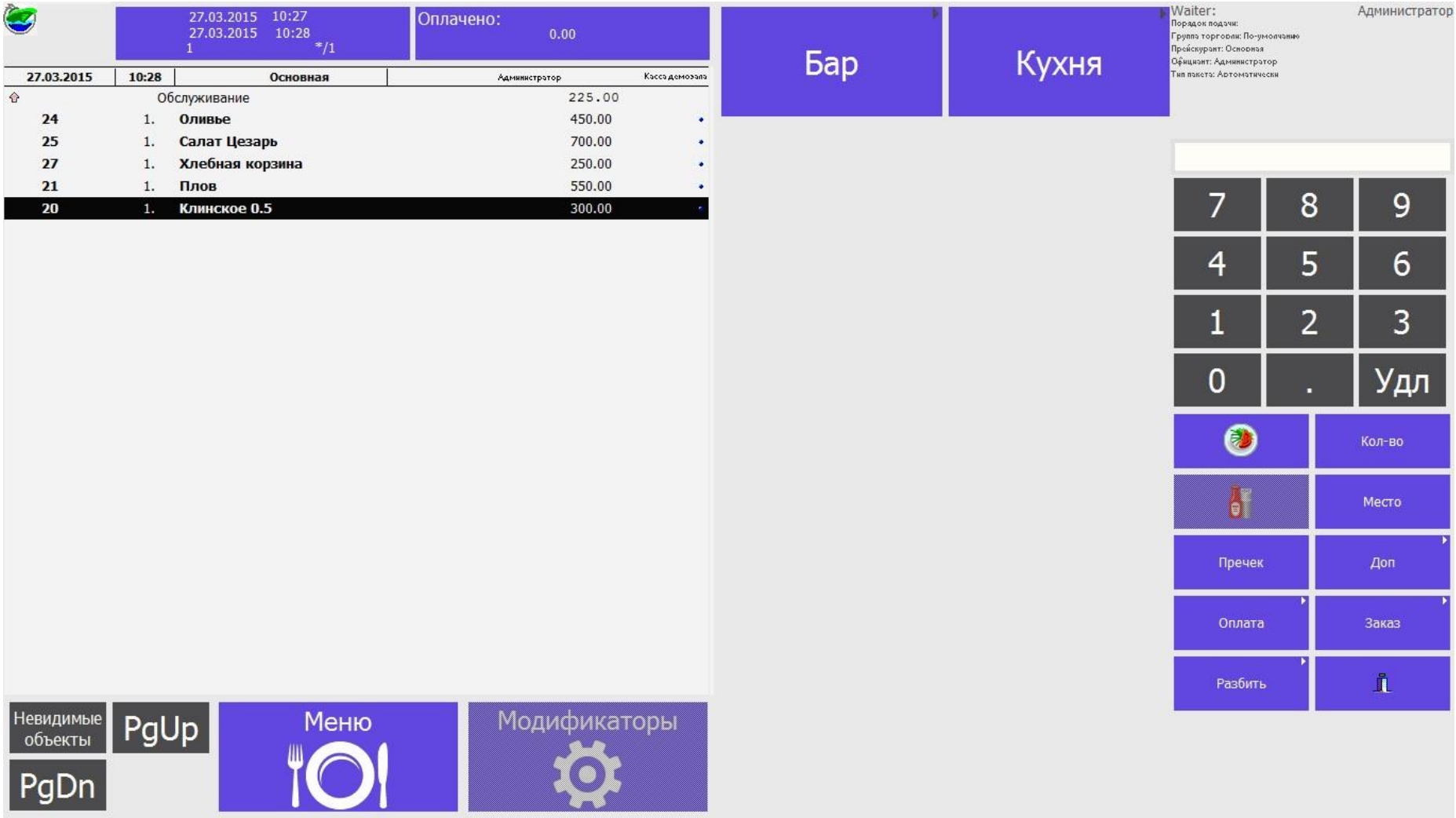

Оплата картой

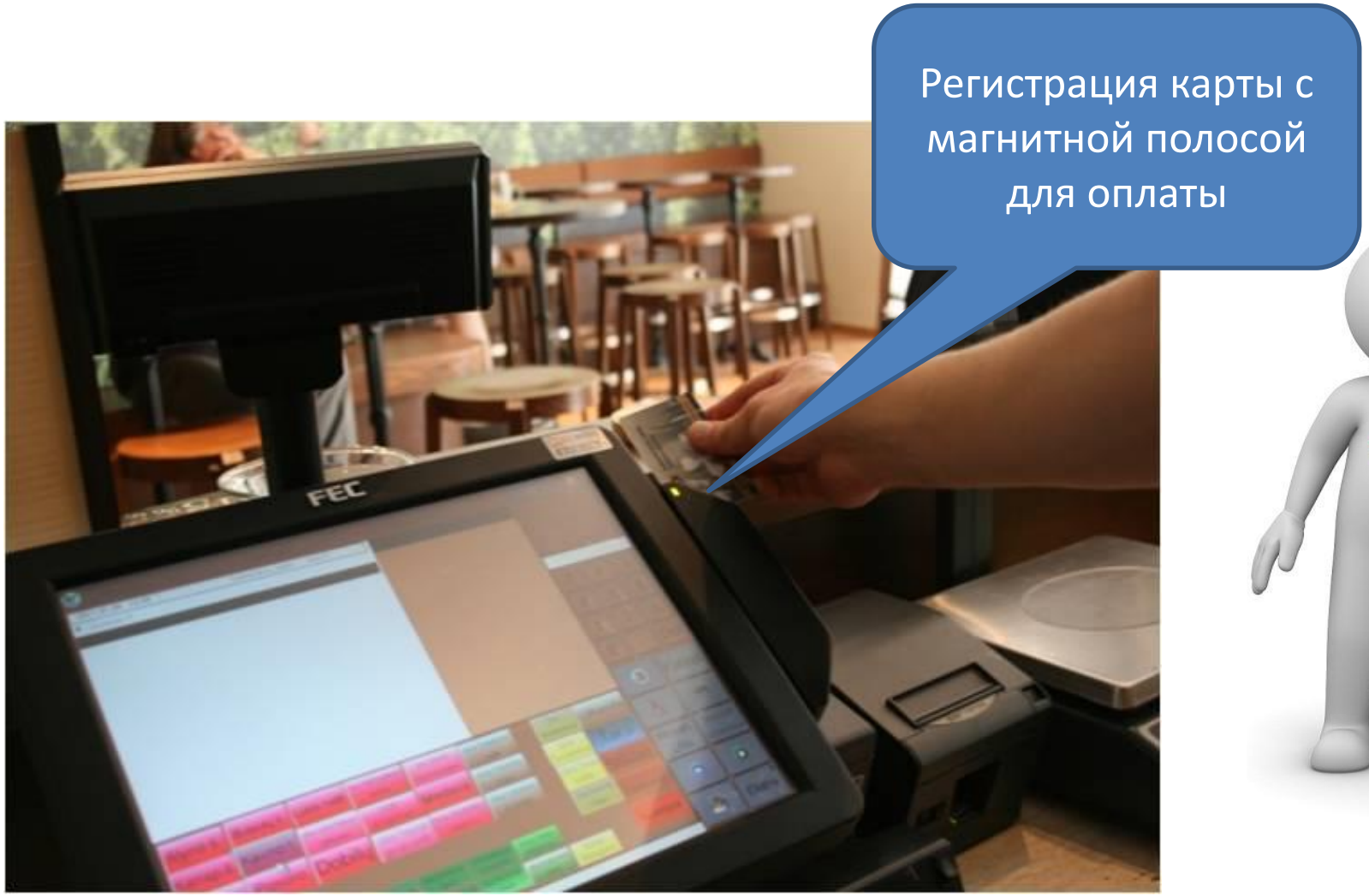

Функции системы Store House
Складской учет в столовой

- учет движения товаров (приход, расход, списание, комплектация и др.)
- калькуляция блюд (автоматический расчет себестоимости)
- полностью автоматизированное списание продуктов и полуфабрикатов на основании реализации блюд с использованием или без использования взаимозаменяемых продуктов
- многофункциональная инвентаризация, в том числе инвентаризация полуфабрикатов
- ввод и хранение данных о всех продуктах, участвующих в производстве, единицах измерения, корреспондентах, валютах, ставках налога с продаж и НДС, плане счетов и т.д.

Внесение первоначальных данных
Добавление склада.

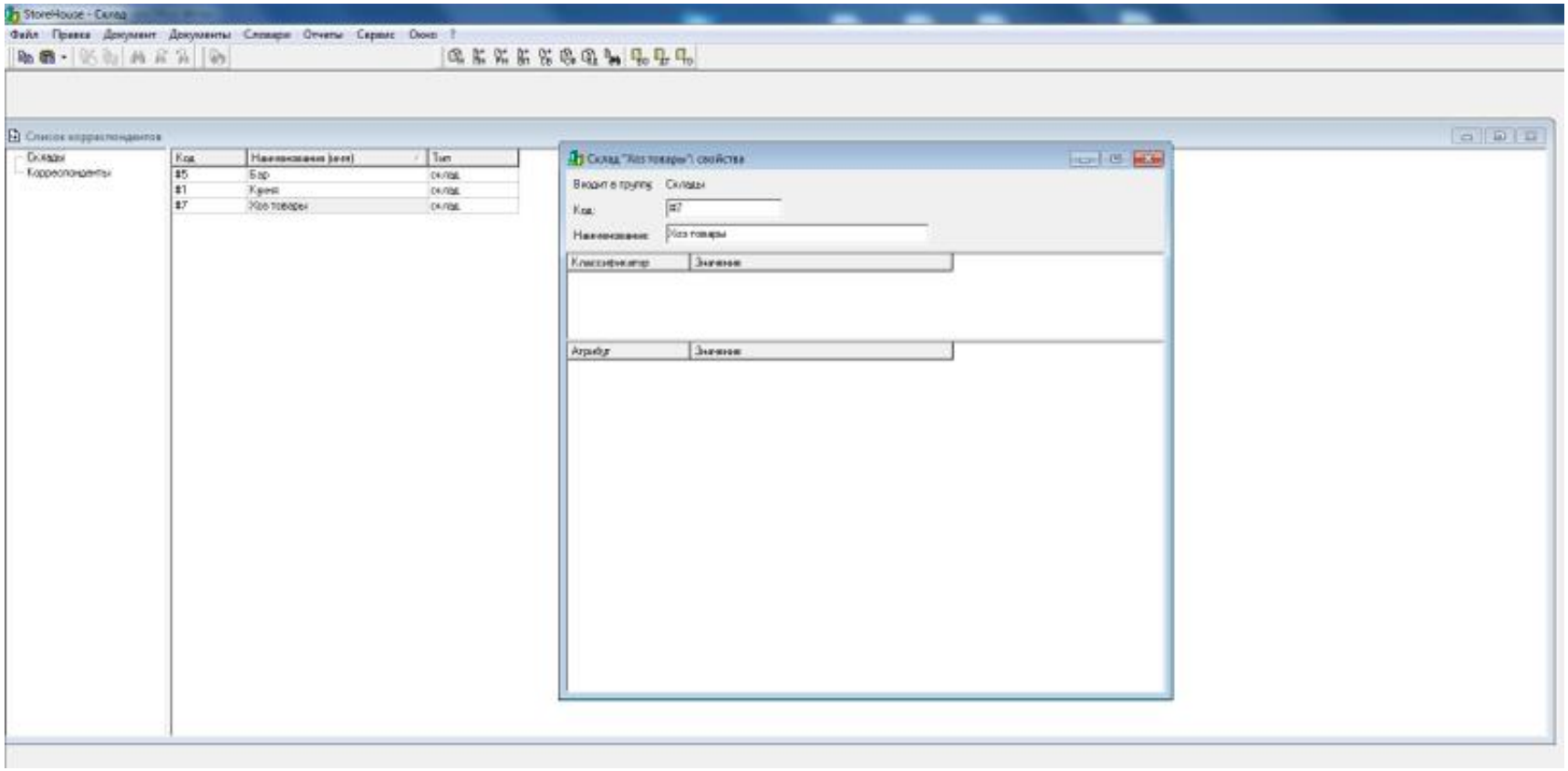

На данном этапе необходимо продумать базовые параметры работы предприятия. Определить кол-во и название складов: определяется по принципу ответственности за товарно материальные ценности (ТМЦ), и локализации места хранения.

Добавление товара в словарь.

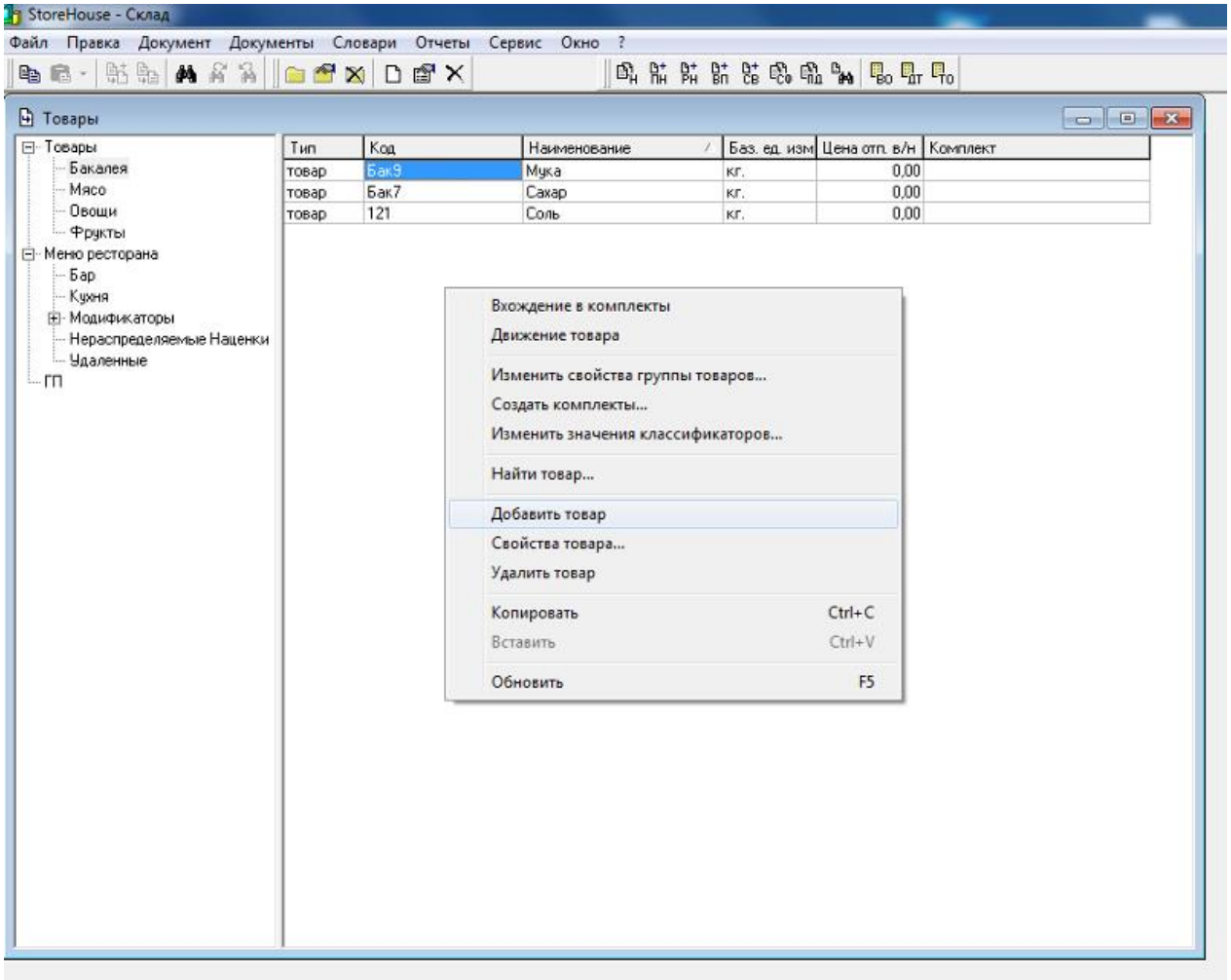

Внесение номенклатуры выполняется следующим образом: сначала создаем группы товаров: словари — товары — товары: правой кнопкой на «товарах», создать группу. Для создания группы необходимо указать её код, обычно код это первые символы названия группы: например «Бакалея» - «БАК», «рыба» - «РЫБ» и так далее

Добавление товара в словарь.

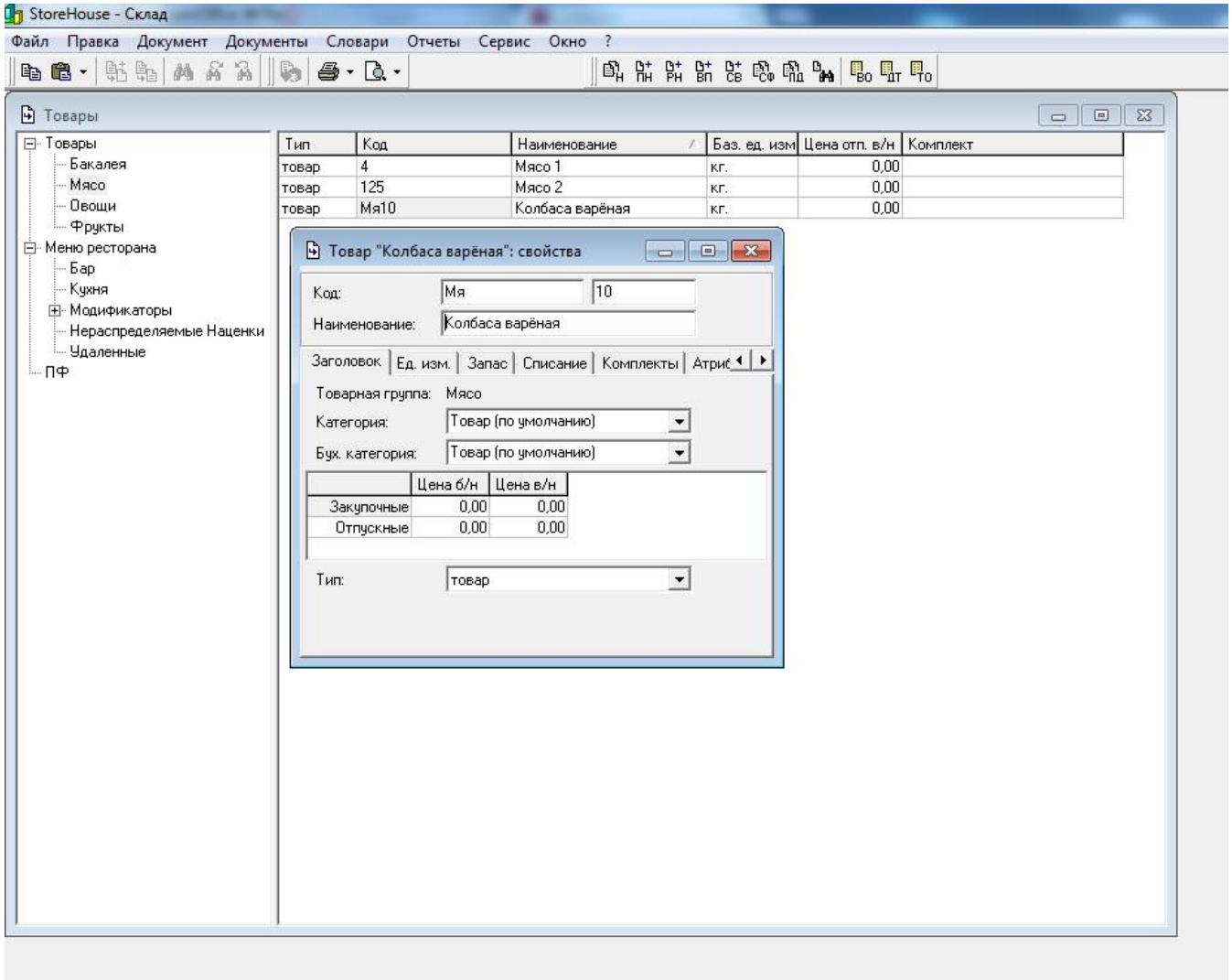

Для добавления товара необходимо заполнение 4 параметров: наименование, категория, бух. категория, единица измерения. Код будет проставлен автоматически.

Внесение первоначальных остатков

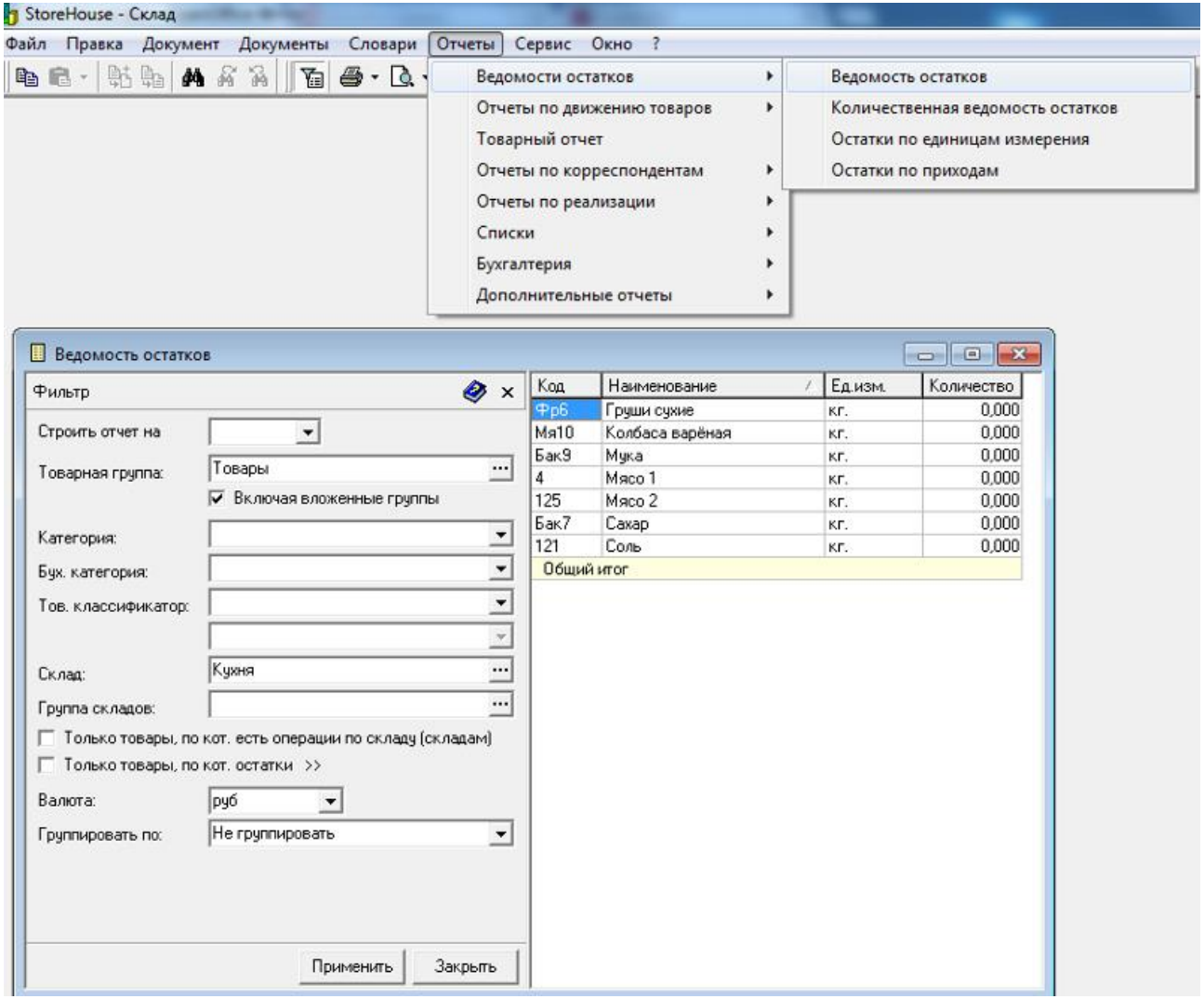

Инвентаризация, внесение первоначальных остатков, приходные накладные, импорт блюд из ресторанного редактора R-Keeper 7.

Для начала работы в Store House необходимо провести инвентаризацию.

Создание и заполнение калькуляционных карт
Расчет себестоимости блюда.

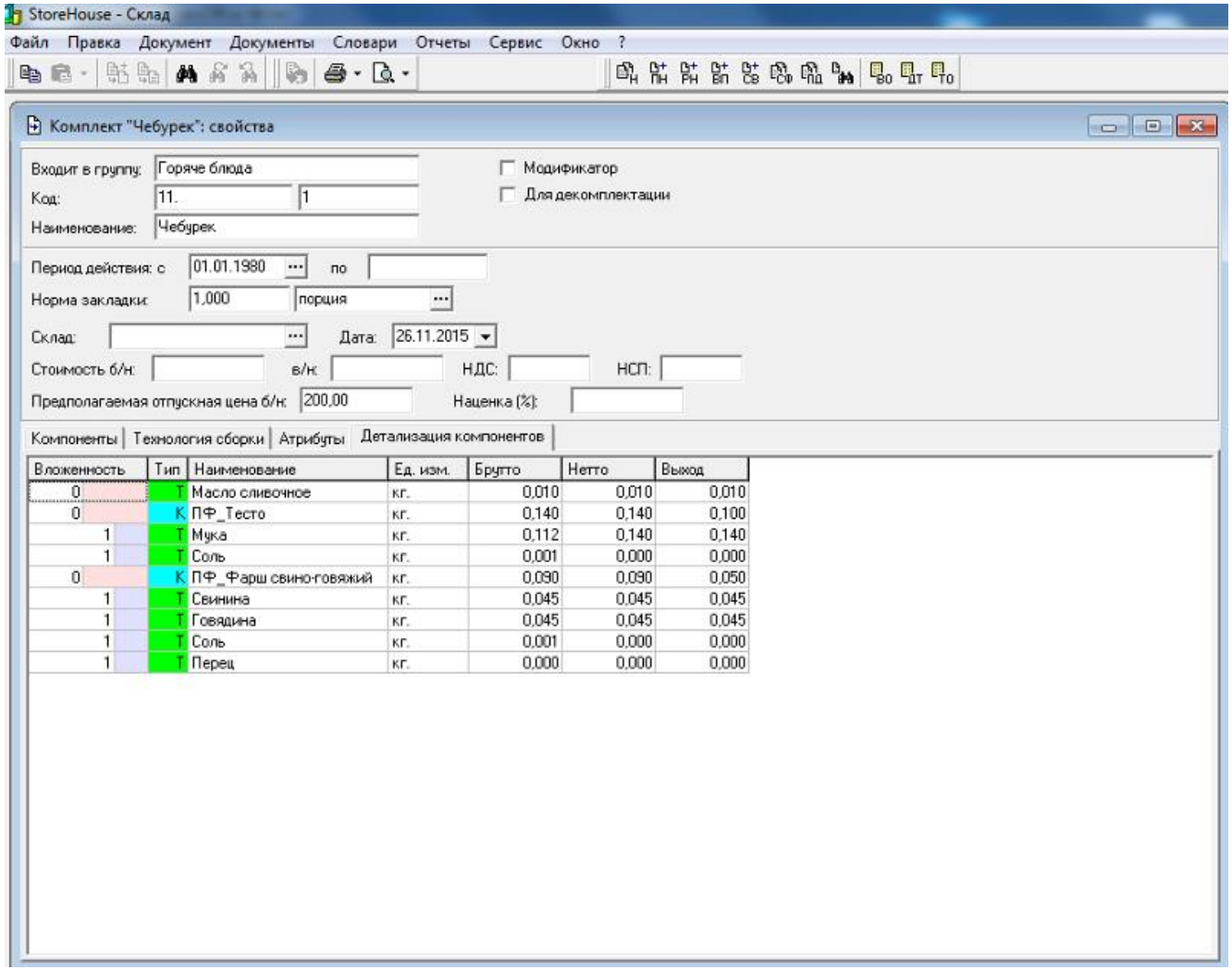

После импорта блюд из R-Keeper проведем анализ меню. Меню у нас такое: Арбуз, Борщ, Пельмени, Чебуреки. Очевидно, что в блюда «пельмени» и «чебуреки» входят как минимум два полуфабриката «тесто» и «фарш», в любом случае создание комплектов необходимо начинать с полуфабрикатов.

NASR INNOVATION TECHNOLOGY

Отчет по реализации блюд

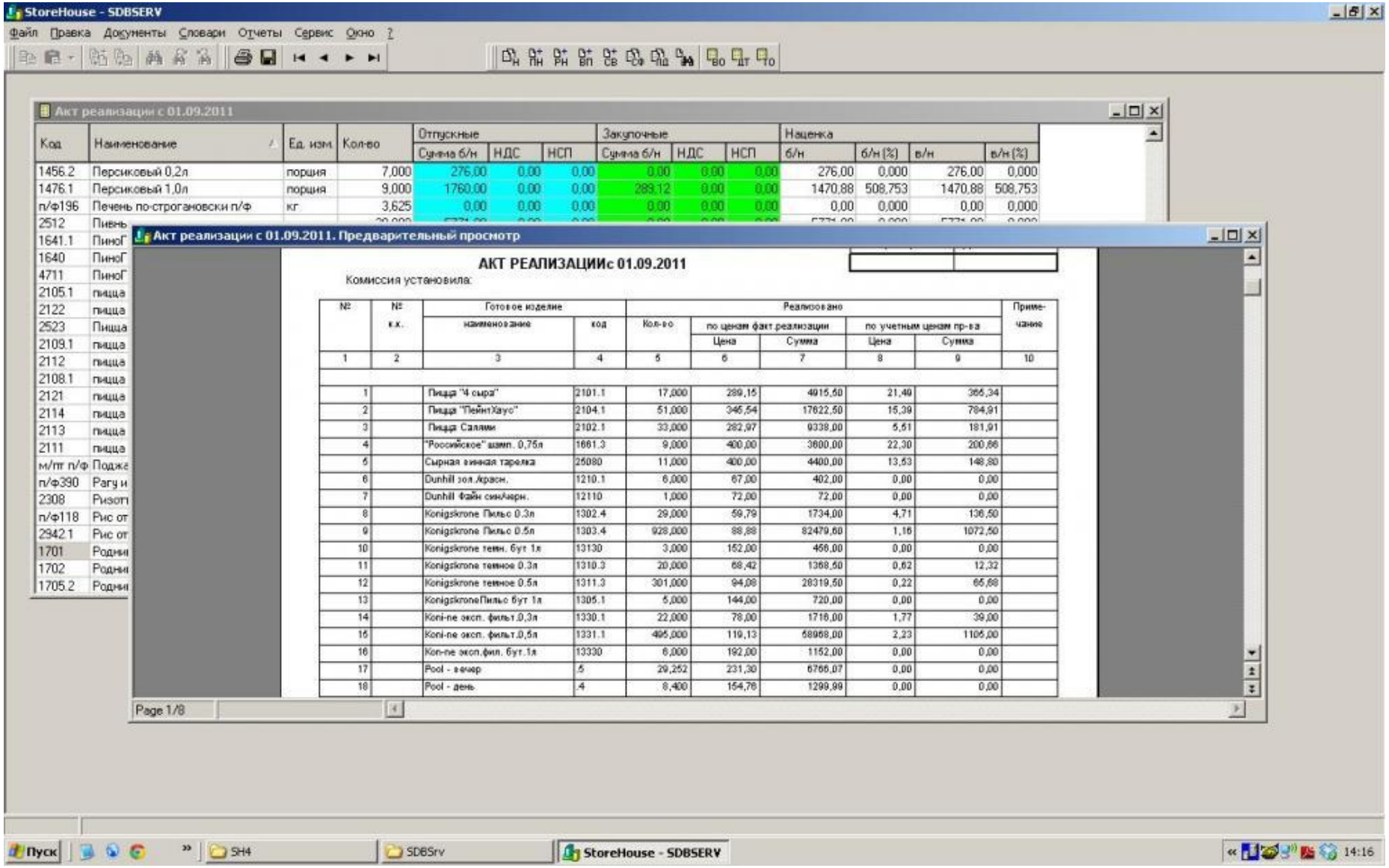

Код	Наименование	Ед. изм	Кол-во	Отпускные			Закупочные			Наценка			
				Сумма б/н	НДС	НСП	Сумма б/н	НДС	НСП	б/н	б/н (%)	в/н	в/н (%)
1456.2	Персиковый 0,2л	порция	7,000	276,00	0,00	0,00	0,00	0,00	0,00	276,00	0,000	276,00	0,000
1476.1	Персиковый 1,0л	порция	9,000	1760,00	0,00	0,00	289,12	0,00	0,00	1470,88	508,753	1470,88	508,753
п/ф196	Печень по-строгановски п/ф	кг	3,625	0,00	0,00	0,00	0,00	0,00	0,00	0,00	0,000	0,00	0,000

№	№ к.к.	Готовое изделие наименование	код	Реализовано Кол-во	по ценам факт.реализации Цена	Сумма	по учетным ценам пр-ва Цена	Сумма	Примечание
1	2	3	4	5	6	7	8	9	10
1		Пицца "4 сыра"	2101.1	17,000	289,15	4915,50	21,49	365,34	
2		Пицца "ПейнтХаус"	2104.1	51,000	345,54	17622,50	15,39	784,91	
3		Пицца Салями	2102.1	33,000	282,97	9338,00	5,51	181,91	
4		"Российское" шамп. 0,75л	1661.3	9,000	400,00	3600,00	22,30	200,66	
5		Сырная винная тарелка	25080	11,000	400,00	4400,00	13,53	148,80	
6		Dunhill зол./красн.	1210.1	6,000	67,00	402,00	0,00	0,00	
7		Dunhill Файн синЧерн.	12110	1,000	72,00	72,00	0,00	0,00	
8		Konigskrone Пильс 0.3л	1302.4	29,000	59,79	1734,00	4,71	136,50	
9		Konigskrone Пильс 0.5л	1303.4	928,000	88,88	82479,60	1,16	1072,50	
10		Konigskrone темн. бут 1л	13130	3,000	152,00	456,00	0,00	0,00	
11		Konigskrone темное 0.3л	1310.3	20,000	68,42	1368,50	0,62	12,32	
12		Konigskrone темное 0.5л	1311.3	301,000	94,08	28319,50	0,22	65,68	
13		KonigskroneПильс бут 1л	1305.1	5,000	144,00	720,00	0,00	0,00	
14		Koni-пе эксп. фильт.0,3л	1330.1	22,000	78,00	1716,00	1,77	39,00	
15		Koni-пе эксп. фильт.0,5л	1331.1	495,000	119,13	58968,00	2,23	1105,00	
16		Kon-пе эксп.фил. бут.1л	13330	6,000	192,00	1152,00	0,00	0,00	
17		Pool - вечер	.5	29,252	231,30	6766,07	0,00	0,00	
18		Pool - день	.4	8,400	154,76	1299,99	0,00	0,00	

NASR INNOVATION TECHNOLOGY

Оборотная ведомость

StoreHouse - SDBSERV - [Оборотная ведомость с 01.09.2011]

Файл Правка Документ Документы Словари Отчеты Сервис Окно ?

Код	Наименование	Ед.изм.	Приходы				Расходы				Внутр. перемещения				Излишки			
			Кол-во	Сумма б/н	НДС	Сумма в/н	Кол-во	Сумма б/н	НДС	Сумма в/н	Кол-во	Сумма б/н	НДС	Сумма в/н	Кол-во	Сумма б/н	НДС	Сумма в/н
11	Двойной эспрессо	порция	0,000	0,00	0,00	0,00	-2,000	-3,66	-0,66	-4,32	2,000	3,66	0,66	4,32	0,000	0,00	0,00	0,
6	Джеймесон 1л	л	1,000	1400,00	0,00	1400,00	-1,000	-1400,00	0,00	-1400,00	-0,200	-280,00	0,00	-280,00	0,200	280,00	0,00	280,
5	Джеймесон 50мл	порция	0,000	0,00	0,00	0,00	-4,000	-280,00	0,00	-280,00	4,000	280,00	0,00	280,00	0,000	0,00	0,00	0,
10	Джим Бим 50мл	л	1,000	1200,00	0,00	1200,00	-0,200	-240,00	0,00	-240,00	0,000	0,00	0,00	0,00	0,000	0,00	0,00	0,
8	Каберне Совиньон	0,75л	0,000	0,00	0,00	0,00	-1,000	-100,00	0,00	-100,00	0,000	0,00	0,00	0,00	0,000	0,00	0,00	0,
2	Капучино	порция	0,000	0,00	0,00	0,00	-2,000	-7,65	-0,91	-8,56	2,000	7,65	0,91	8,56	0,000	0,00	0,00	0,
Нап19	Кока-кола	л	12,000	360,00	0,00	360,00	0,000	0,00	0,00	0,00	-0,660	-19,80	0,00	-19,80	0,000	0,00	0,00	0,
4	Кока-кола 0,33	порция	0,000	0,00	0,00	0,00	-2,000	-19,80	0,00	-19,80	2,000	19,80	0,00	19,80	0,000	0,00	0,00	0,
Прод9	Кофе в зернах	кг.	0,000	0,00	0,00	0,00	0,000	0,00	0,00	0,00	-0,048	-7,32	-1,32	-8,64	0,000	0,00	0,00	0,
Бак15	Кунжут	кг.	1,000	254,24	45,76	300,00	0,000	0,00	0,00	0,00	-0,020	-5,08	-0,92	-6,00	0,000	0,00	0,00	0,
Фр31	Лимоны	кг.	1,000	42,37	7,63	50,00	0,000	0,00	0,00	0,00	-0,062	-0,08	-0,01	-0,09	0,000	0,00	0,00	0,
Бак29	Масло оливковое	л	1,000	254,24	45,76	300,00	0,000	0,00	0,00	0,00	-0,007	-1,82	-0,33	-2,14	0,000	0,00	0,00	0,
Бак12	Масло растительно	л	1,000	50,85	9,15	60,00	0,000	0,00	0,00	0,00	-0,264	-13,40	-2,41	-15,81	0,000	0,00	0,00	0,
Бак14	Мед	кг.	1,000	254,24	45,76	300,00	0,000	0,00	0,00	0,00	-0,336	-85,42	-15,38	-100,80	0,000	0,00	0,00	0,
Мол1	Молоко	л	0,000	0,00	0,00	0,00	0,000	0,00	0,00	0,00	-0,200	-5,82	-0,58	-6,40	0,000	0,00	0,00	0,
Мясо21	Мраморное мясо	кг.	1,000	900,00	0,00	900,00	0,000	0,00	0,00	0,00	-1,425	-1282,50	0,00	-1282,50	0,425	382,50	0,00	382,
Бак13	Мука	кг.	1,000	42,37	7,63	50,00	0,000	0,00	0,00	0,00	-0,100	-4,24	-0,76	-5,00	0,000	0,00	0,00	0,
Ов35	Помидоры	кг.	1,000	54,55	5,45	60,00	0,000	0,00	0,00	0,00	-0,040	-2,18	-0,22	-2,40	0,000	0,00	0,00	0,
Ов27	Салатные листья в	кг.	1,000	363,64	36,36	400,00	0,000	0,00	0,00	0,00	-0,114	-41,56	-4,16	-45,71	0,000	0,00	0,00	0,
Бак8	Сахар	кг.	11,000	410,17	73,83	484,00	0,000	0,00	0,00	0,00	-1,160	-43,25	-7,79	-51,04	0,160	5,97	1,07	7,
Мол10	Сливки	л	0,000	0,00	0,00	0,00	0,000	0,00	0,00	0,00	0,000	0,00	0,00	0,00	0,000	0,00	0,00	0,
Бак22	Соль	кг.	1,000	10,17	1,83	12,00	0,000	0,00	0,00	0,00	-0,016	-0,16	-0,03	-0,19	0,000	0,00	0,00	0,
Бак34	Табаско	л	1,000	1694,92	305,08	2000,00	0,000	0,00	0,00	0,00	0,000	-0,30	-0,05	-0,36	0,000	0,00	0,00	0,
Бак33	Хлеб	кг.	1,000	59,32	10,68	70,00	0,000	0,00	0,00	0,00	-0,024	-1,43	-0,26	-1,69	0,000	0,00	0,00	0,
12	Цезарь	порция	0,000	0,00	0,00	0,00	-1,000	-63,30	-6,89	-70,18	1,000	63,30	6,89	70,18	0,000	0,00	0,00	0,
Ов28	Чеснок	кг.	1,000	81,82	8,18	90,00	0,000	0,00	0,00	0,00	-0,002	-0,17	-0,02	-0,19	0,000	0,00	0,00	0,
9	Шардоне	0,75л	0,000	0,00	0,00	0,00	-2,000	-200,00	0,00	-200,00	0,000	0,00	0,00	0,00	0,000	0,00	0,00	0,
1	Эспрессо	порция	0,000	0,00	0,00	0,00	-2,000	-1,83	-0,33	-2,16	2,000	1,83	0,33	2,16	0,000	0,00	0,00	0,
Фр17	Яблоки	кг.	1,000	67,80	12,20	80,00	0,000	0,00	0,00	0,00	-0,715	-48,47	-8,73	-57,20	0,000	0,00	0,00	0,
3	Яблоки в карамели	порция	0,000	0,00	0,00	0,00	-2,000	-104,34	-18,78	-123,12	2,000	104,34	18,78	123,12	0,000	0,00	0,00	0,
Бак20	Яйцо	кг.	0,000	0,00	0,00	0,00	0,000	0,00	0,00	0,00	-0,009	-1,29	0,00	-1,29	0,000	0,00	0,00	0,
Общий итог				9077,72	848,28	9926,00		-3818,27	-48,30	-3866,57		0,00	0,00	0,00		668,47	1,07	669,

Список документ... | Список накладны... | Оборотная ведом... | Движение товара... | Стоимость товар... | Акт реализации с... | Анализ поставщи... | Оборотная ведом... | Списание | Список накладны...

Этапы внедрения

Основные этапы внедрения, часть этих этапов может идти параллельно:

- Подписание договора
- Закупка оборудование
- Подготовка конфигурации
- Доставка оборудования до места установки
- Прокладка кабельных трасс
- Монтаж оборудования
- Установка и настройка ПО
- Пуско-наладка
- Обучение пользователей
- Бесплатное гарантийное сопровождение 3 месяца
- Постгарантийное сопровождение (по отдельному договору)

NASR
INNOVATION TECHNOLOGY

Спасибо за внимание!

ООО «Инновационные технологии Наср»
г. Душанбе, ул. М. Турсунзаде, 45
тел. +992 44 610 4444
info@nasr.tj, www.nasr.tj